7日間のお買得! 2月16日(水)～2月22日(火)

冬物衣料 売り尽くし!

どうもん店 衣料館
小郡店 衣料品コーナー
とくやま店 衣料品コーナー
※一部対象外商品があります。

2/16(水)～22(火)
5倍・コープポイント

Underwear 婦人肌着



Men's 紳士服

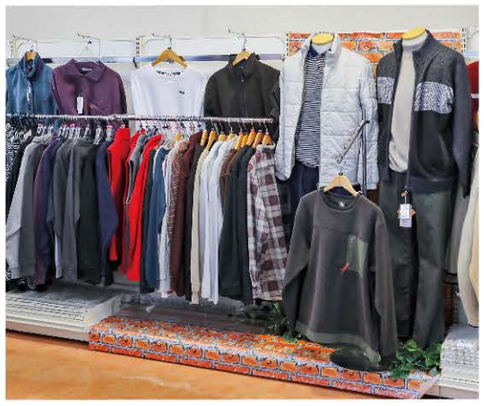

Ladies' 婦人服



Ladies' 婦人服



Pajamas パジャマ



どうもん店のみ

Apb.Lab
新ブランド取り扱い中!







・帆布エプロン・バッグ
・杖 ・室内履き
・お食事エプロン
品揃え中!

どうもん店のみ 2/20(日)～22(火)
〈河井繊維〉各種布地・ハギレ
特別販売開催

衣料品

・婦人服 ・紳士服 ・婦人肌着 ・紳士肌着
・紳士ソックス ・婦人ソックス ・キッチンエプロン
・パンスト ・パジャマ ・ホームウェア ・タオル ・帽子 ・傘 など各種

本体価格からレジにて
値下げ商品もレジにてさらに

表示本体価格よりレジにて 3割引
表示本体価格よりレジにて 半額
※このシールが付いている商品はさらに割引にはなりません。

30%引～半額

※どうもん店衣料館・小郡店・とくやま店のみの取り扱いです。※写真は全てイメージです。



宮脇書店
コープ湯田ブックセンター
衣料 品揃えしております。
店内衣料レジにて
30%引～半額
※ただしコープポイントの付与はありません。

笑顔がひろがる ここと
コープやまぐち

《広告商品取扱店》

どうもん店
【食品館】☎083-901-0055
山口市道場門前1丁目1-18
営業時間 9:00～21:00
【衣料館】☎083-923-0625
山口市道場門前2丁目1-1
営業時間 10:00～18:30



いずみ店は衣料の取扱いはありません。

小郡店
☎083-973-2277
山口市小郡下郷1328-4
営業時間 9:00～20:00

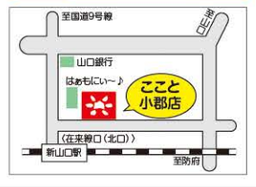

とくやま店
☎0834-27-0320
周南市大字徳山5818-46
営業時間 9:00～20:00



宮脇書店 コープ湯田ブックセンター
☎083-922-0118
山口市熊野町5-20
営業時間 10:00～21:30 年中無休



みなさまへご協力のお願い
マスクを着用してのご来店にご協力をお願いします。
レジでご精算をお待ちの際は、間隔をあけて出来るだけお一人でお並びください。
みなさまにはご不便をおかけしますが、ご理解ご協力をお願い申し上げます。

●コープは、どなたでも加入して利用できる生協のお店です。●お買物には、お得なここカードをご利用下さい。 ●お得な情報がいっぱい!コープやまぐちのホームページ http://www.yamaguti-coop.or.jp/ ■ご奉仕の品は多数品揃えしておりますが、万一、品切れの節はご容赦下さい。 ※表示価格は本体価格(税抜)で表示しております。税込価格は参考価格です。 Ⓐ

笑顔がひろがる こころと ※コープやまぐち

2/16（水）限り

ここカ支払いで（電子マネー） コープポイント 2倍

「冷食・アイス10倍」「お米10倍」「ギフト5倍」など他のポイント企画は対象外となります。

野菜果物大市

売り切れ御免！ 組み合わせ自由！

※写真はイメージです。



長崎県産 **人参** 1本
北海道産他 **ばれいしょ** 1個
北海道産他 **玉ねぎ** 1個
長崎県産他 **えのき100g** 1袋

よりどり2個 本体価格 各58円〈8%税込参考価格〉各62円

本体価格 98円〈8%税込参考価格〉105円

コープの産直



※写真はイメージです。

ふかわ鶏 **手羽元（国産）** 100gあたり
本体価格 68円〈8%税込参考価格〉73円



お1人様2個限り

グリコ クレアおばさんの クリームシチュー 142g
本体価格 108円〈8%税込参考価格〉116円



明治 **北海道十勝ミルクきわだつヨーグルト** 78g×4
本体価格 118円〈8%税込参考価格〉127円



杉山 **維新のふるさと細うどん** 180g
本体価格 58円〈8%税込参考価格〉62円

2/17（木）限り

冷凍食品・アイス コープポイント 10倍

※畜産・水産冷凍品は除く

※一部対象外商品があります。
※対象の冷凍食品、アイスはお買い上げ合計200円（税抜）以上がポイント10倍の対象となります。



※写真はイメージです。

国産豚 **バラ薄切り** 100gあたり
本体価格 208円〈8%税込参考価格〉224円

※写真はイメージです。



広島県産他 **ホクトエリンギ** 1パック
本体価格 88円〈8%税込参考価格〉95円



日清
- カップヌードル 77g
- シーフードヌードル 75g
- カップヌードル 辛麺 82g

本体価格 各118円〈8%税込参考価格〉各127円



明治 **おいしい牛乳** 900mℓ
本体価格 208円〈8%税込参考価格〉224円



相模屋 **豆乳たっぷりスンドゥブ** 1セット
本体価格 158円〈8%税込参考価格〉170円

2/18（金）限り

ハム・ソーセージ コープポイント 10倍

※冷凍品は除く

※一部対象外商品があります。
※対象のハム・ソーセージはお買い上げ合計200円（税抜）以上がポイント10倍の対象となります。



※写真はイメージです。

コープの産直
ふかわ鶏 **モモ肉（国産）** 100gあたり
本体価格 98円〈8%税込参考価格〉105円

※写真はイメージです。



宮崎県産他 **白菜** 1/4カット
本体価格 78円〈8%税込参考価格〉84円

お1人様あわせて3本限り



ピエトロ
- ドレッシング
- ドレッシング グリーン
- 焙煎香りごま ドレッシング

各280mℓ
本体価格 各298円〈8%税込参考価格〉各321円



明治 **コーンソフト バター入り** 280g
本体価格 178円〈8%税込参考価格〉192円



ニッスイ **海からサラダフレーク** 72g
本体価格 78円〈8%税込参考価格〉84円

お買い得期間 2/16（水）~22（火）

今月のわが家のいちおし



CO・OP クオリティ
風味豊かな発酵バターの
- ショートブレッド
- ショートブレッド アーモンド入

各12本入



本体価格 各228円〈8%税込参考価格〉各246円

組合員さんの声 **おもてなしにも大活躍♪**

発酵バターのショートブレッドは、小腹がすいたときの最高のおやつです。濃厚なバターの香り、ちょっとかための食感、コーヒーのお供にもいいし、お友達が集まった時のおもてなしにも喜ばれます。

（山陽小野田市 O・Uさん）

発酵バターの香り広がるリッチな味わい。ザクザク食感、口どけほろっ。発酵バター21%、北海道バター10%をたっぷり配合し、風味豊かに仕上げた、スコットランド風の焼き菓子です。

2/19（土）

全品 コープポイント 3倍

※一部対象外商品があります。

0のつく日は 2/20（日）

ここカ支払いで（電子マネー） コープポイント 2倍

「冷食・アイス10倍」「お米10倍」「ギフト5倍」など他のポイント企画は対象外となります。

2/20（日）

冷食・アイス コープポイント 10倍

※畜産・水産冷凍品は除く

※一部対象外商品があります。※対象の冷凍食品、アイスはお買い上げ合計200円（税抜）以上がポイント10倍の対象となります。